

Relatório Mensal de Atividades

(Coordenação Médica da Neurocirurgia)

Responsável: LEONARDO MIGUEZ

Mar (1-16)/2024

Hospital Estadual Getúlio Vargas		Unidade de Medida	Dias
Perspectiva	Diretriz	Fonte dos Dados	
Favorável	Objetivo	VITAI / TIMED	
Meta	Indicador	Forma de Medição (cálculo)	
10,2	Média de permanência Leito Neurocirurgia	Nº Pacientes-dia leitos neurocirúrgicos	
		Nº de Saídas hospitalares neurocirúrgicas	
		Periodicidade de Avaliação	

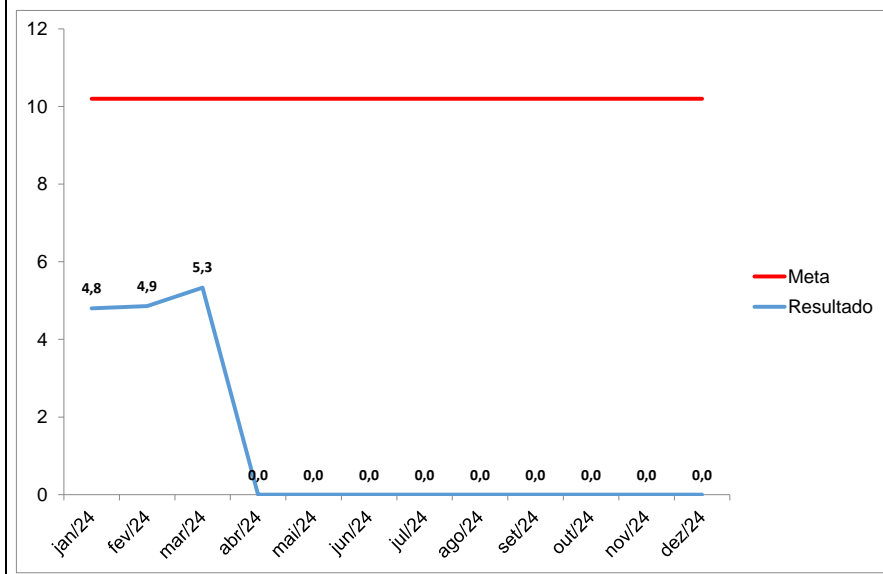

Mensal
Área Responsável
Coordenação Médica da Neurocirurgia
Responsável pela Coleta de Dados
Coordenador Estatística
Responsável pela Análise de Dados
Coordenador Médico da Neurocirurgia
Referencial Comparativo
Versão
Última Atualização
26/03/2024

Análise Crítica

1. Média de permanência na unidade de enfermaria:
 - Na primeira quinzena de março, a média de permanência foi de 5,33, ligeiramente maior que em fevereiro (4,8) e menor que em dezembro (6,2). Todas as médias estão dentro da meta da unidade de 10,2.
 - Na especialidade, houve uma queda na média de permanência de 16,75 em janeiro para 13,1 nesta quinzena de março. A média é maior que em fevereiro (12,3%).

2. Internações e atendimentos:
 - Na primeira quinzena de março, houve 39 internações, proporcionalmente maior que as 75 internações do mês anterior. No entanto, o número de atendimentos (79) é proporcionalmente menor que os 180 atendimentos na emergência do mês anterior.

3. Taxa de ocupação:
 - A taxa de ocupação se manteve baixa devido às características dos pacientes e do hospital, com a maioria sendo atendida nas UTIs e posteriormente nas enfermarias clínicas.

4. Cirurgias:
 - Foram realizadas 24 cirurgias na primeira quinzena de março, evidenciando um aumento contínuo nos procedimentos, mesmo com as dificuldades de insumos. No mês passado, houve um aumento de 22% com 38 procedimentos cirúrgicos.

5. Tempo de sala eletiva:

Ação de Melhoria

A necessidade de melhoras nos recursos de atuação se faz capital. (doppler transcraniano e eletroencefalograma na UTI, sistemas de abordagem assistida como neuronavegação e neuroendoscopia)

Compilação de dados - Indicador

Indicador:

	jan/24	fev/24	mar/24	abr/24	mai/24	jun/24	jul/24	ago/24	set/24	out/24	nov/24	dez/24	Resultado
META	10,2	10,2	10,2	10,2	10,2	10,2	10,2	10,2	10,2	10,2	10,2	10,2	
Nº Pacientes-dia leitos neurocirúrgicos	192	204	112										508
Nº de Saídas hospitalares neurocirúrgicas	40	42	21										103
Fórmula de Cálculo:	4,8	4,9	5,3	#DIV/0!	#DIV/0!	#DIV/0!	#DIV/0!	#DIV/0!	#DIV/0!	#DIV/0!	#DIV/0!	#DIV/0!	

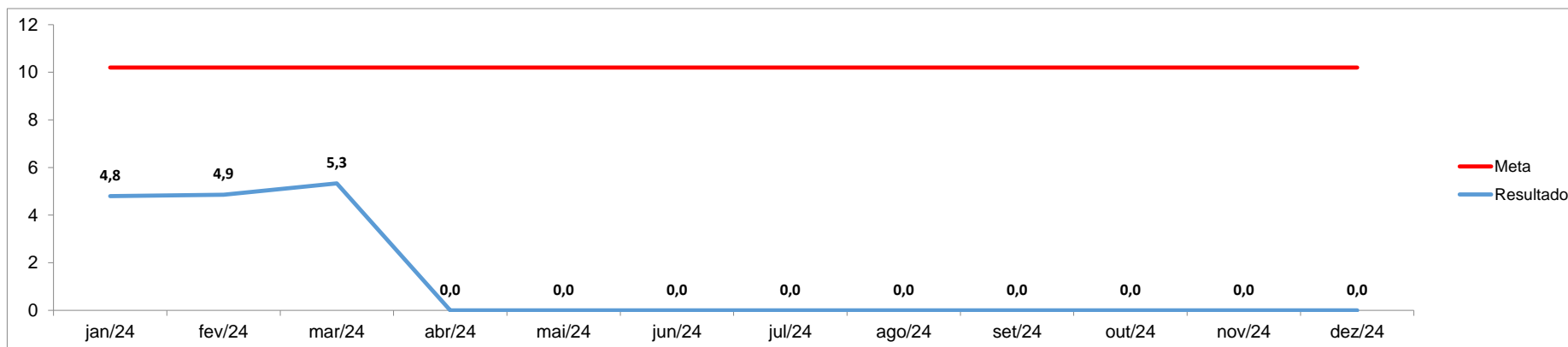

Anexos:

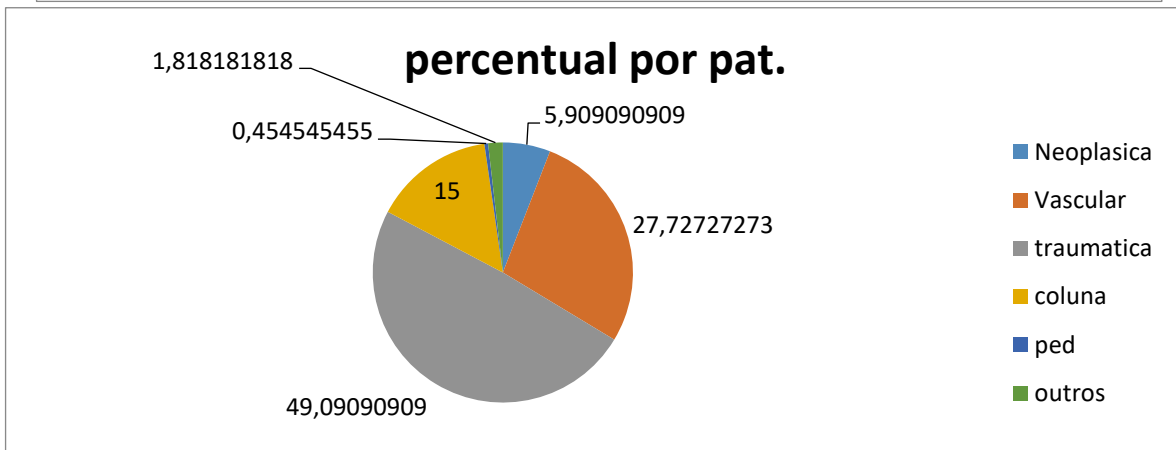
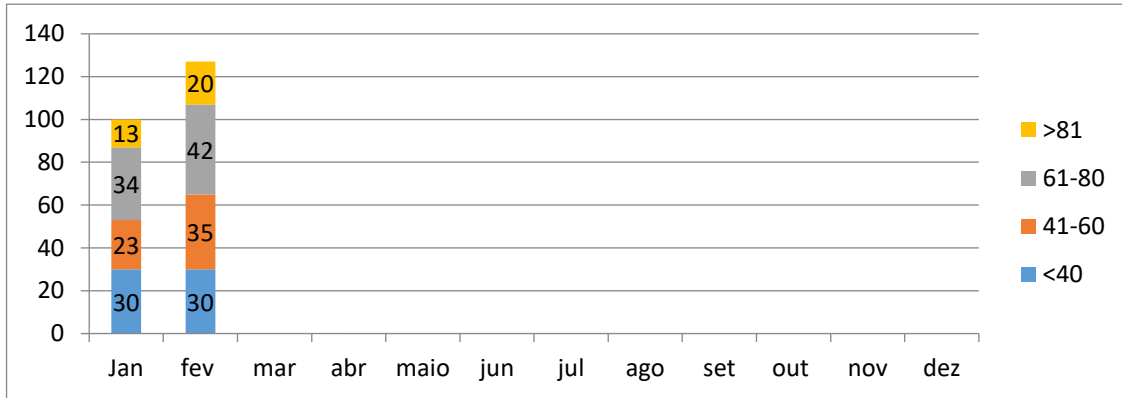

mortalidade												
	jan	fev	mar	abr	mai	JUN	JUL	ago	set	out	nov	dez
mortalidade2020	21,7	26,0	28,6	21,6	28,9	22,4	30,3	32,1	28,4	24,4	22,8	19,6
mortalidade 2021	26,8	25,8	24,0	23,2	27,6	39,7	33,3	25,0	19,4	30,5	21,9	25,4
mortalidade 2022	32,8	17,2	17,3	22,0	29,8	22,3	29,8	30,7	34,0	40,0	27,1	16,4
mortalidade 2023	24,7	21,1	30,0	26,4	27,0	36,9	34,1	30,6	31,0	35,0	25,3	30,8
mortalidade 2024	19,1	35,8										

Mortalidade Cirurgica												
	jan	fev	mar	abr	mai	jun	JUL	ago	set	out	nov	dez
mort. cirurgica20	10,7	7,1	22,2	36,3	18,5	16,3	7,7	7,8	7,7	11,5	11,7	13,4
mort. cirurgica21	20,0	7,7	7,7	9,1	3,6	12,1	11,5	7,7	22,5	14,7	4,0	9,6
mort. Cirurgica22	18,1	8,3	6,9	12,5	18,9	5,8	29	29	12,2	16,7	3,4	6,5
mort. Cirurgica 23	15	7,7	26,9	13,9	27,7	36,1	16,7	19,4	16,7	11,1	16,7	8,3
mort. Cirurgica 24	5,6	11,1										

	jan	fev	mar	abr	maio	jun	JUL	ago	set	out	nov	dez	total	media	media 6 anos
2019	28	30	42	30	26	30	21	41	49	41	43	55	436	36,3	35,3
2020	34	29	37	24	26	42	61	51	53	43	34	48	482	40,2	
2021	24	27	35	44	28	33	42	52	40	35	25	34	419	34,9	
2022	34	32	29	32	35	25	31	38	41	36	29	29	391	32,6	
2023	26	26	24	36	45	34	46	37	25	40	33	36	408	34	
2024	31	38											69	34,5	

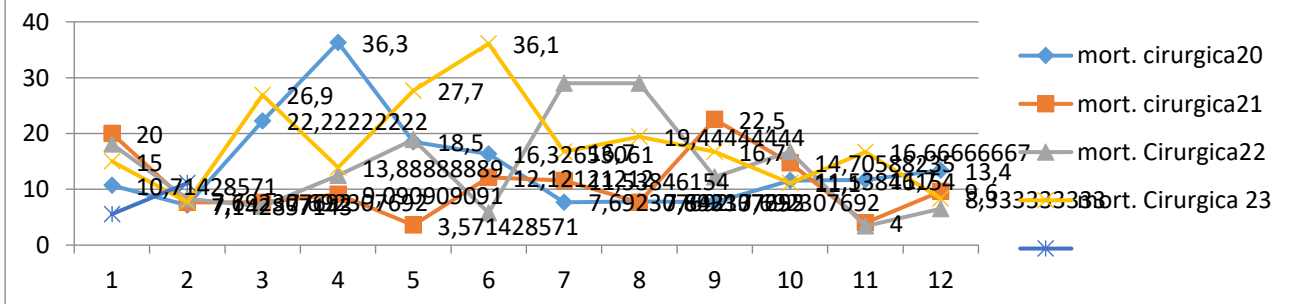

Anexos:

cirurgias

